

# Impulsgespräch Kasuistik

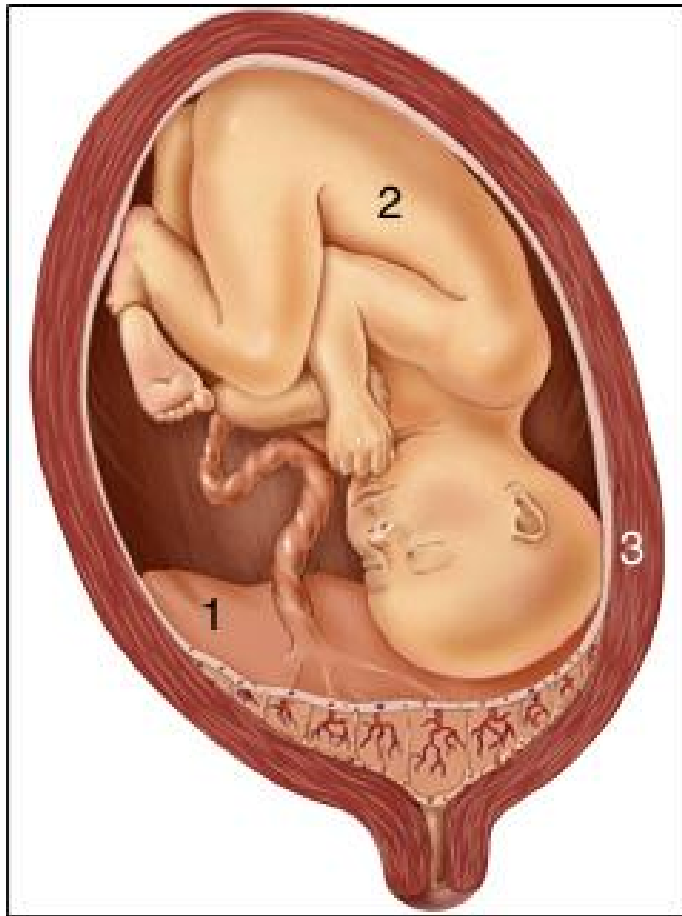

**Dr. F. Krähenmann**  
**Leitende Ärztin**  
**Klinik für Geburtshilfe**  
**Universitätsspital**  
**Zürich**

# 26 j. Erstgebärende mit starker Blutung



Placenta praevia



Kaiserschnitt

# Nierenanomalie

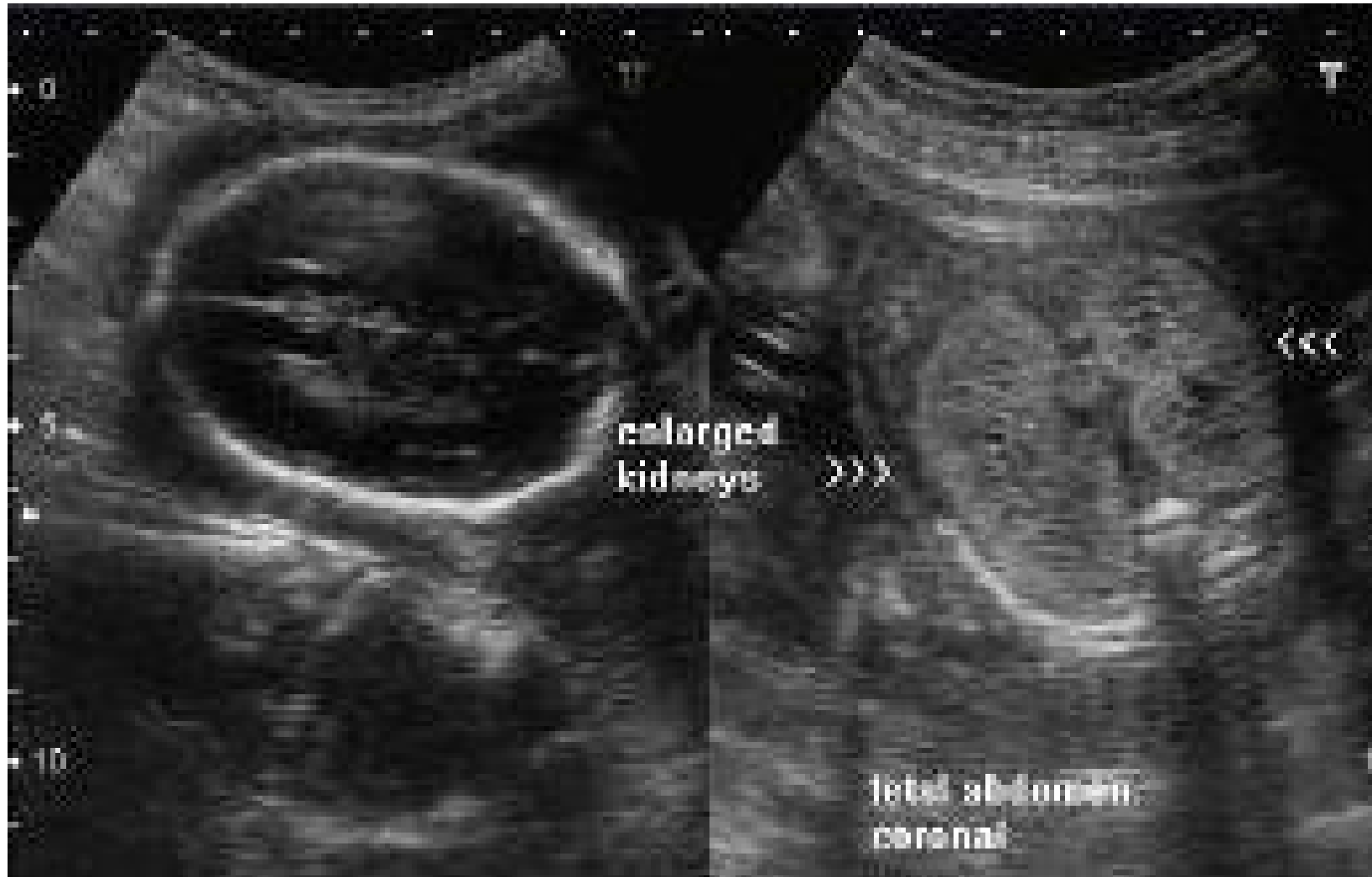

# Taufe

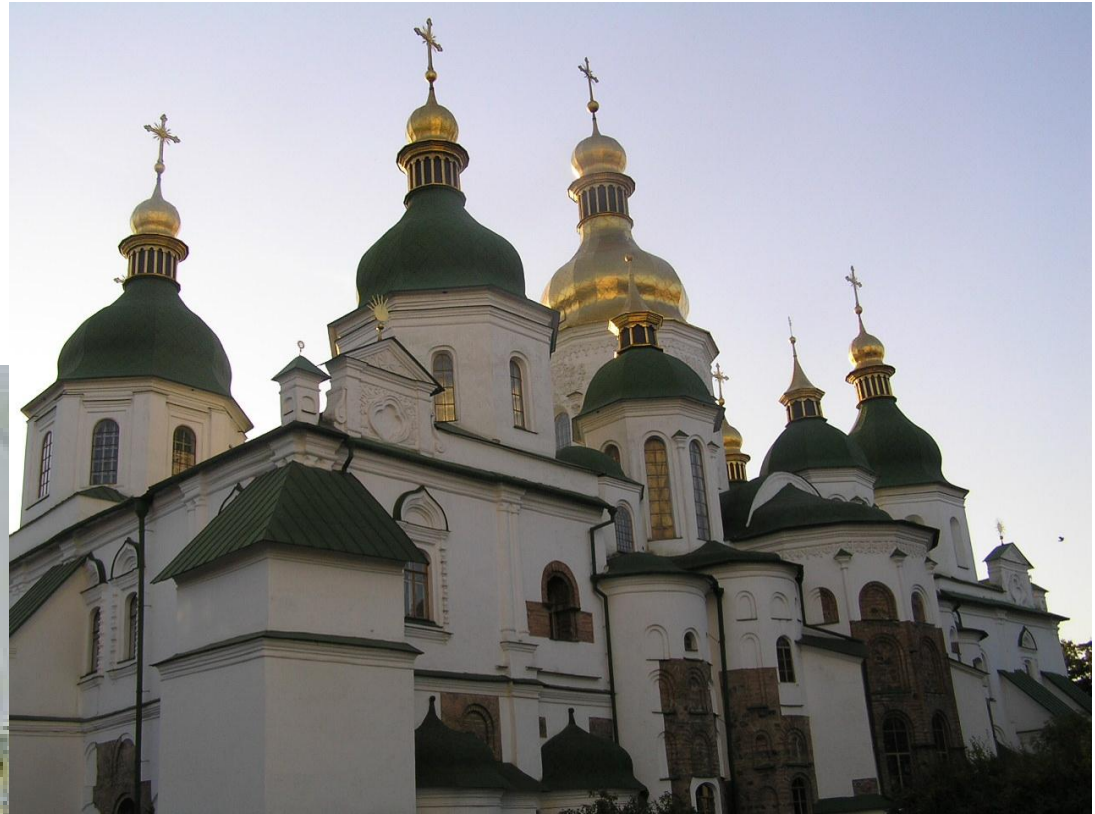

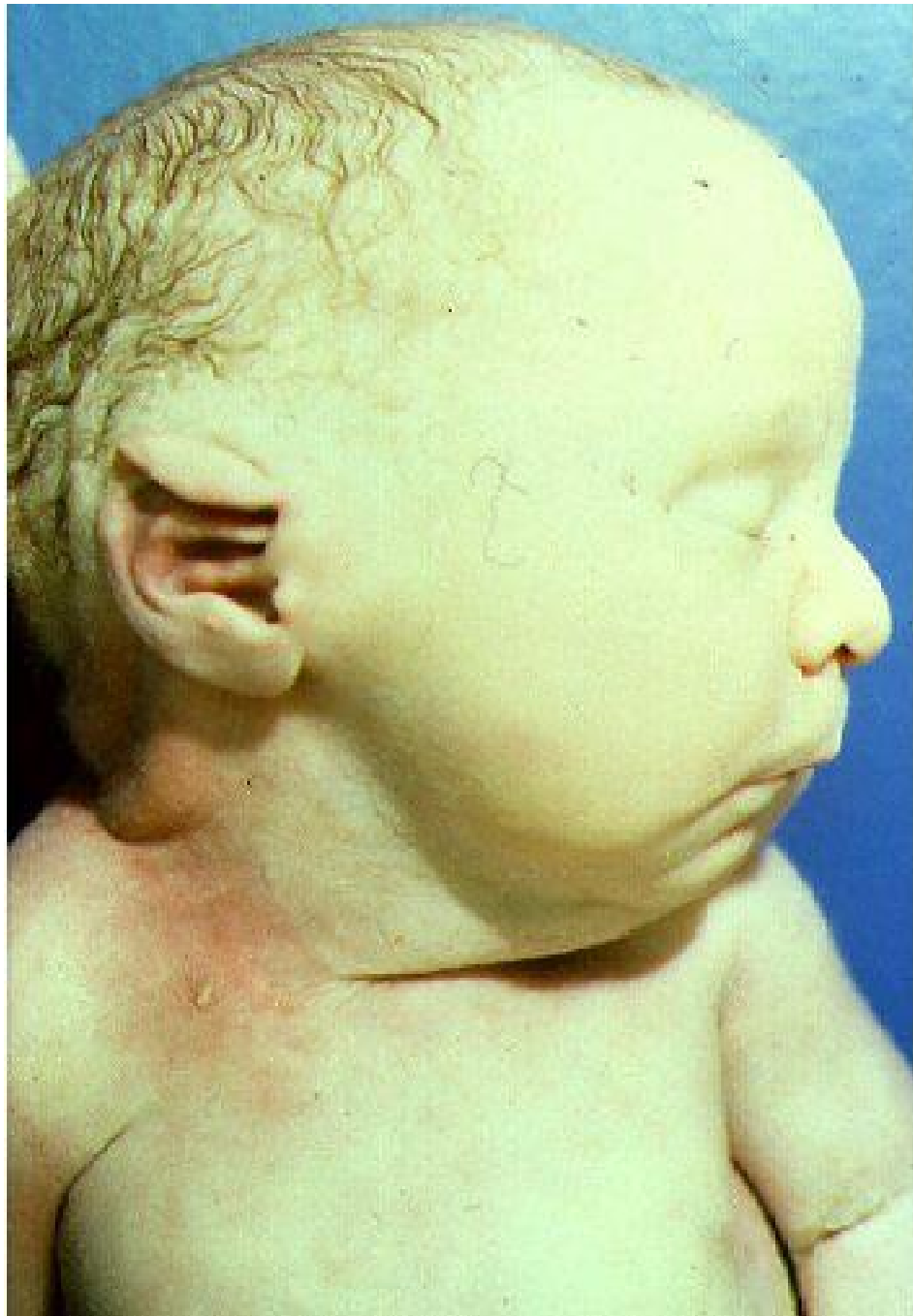

# erz - irn - ände

## H

- Neue Ebene
- Zeit „gespart“
- ganzheitlich